Tarzan
GELİYOR!
TARZAN, BÖLGEDE BİR İNCELEME YOLCULUĞU YAPMAKTA OLAN PROFESÖRLE KIZINI VAHŞİ ORMANIN DEVLERİNDEN KURTARMAYI BAŞARMIŞTI. KAHRAMANIMIZ, DAHA SONRA ONLARLA BİRLİKTE UÇMAYA KARAR VERDİ. BU, ONUN İÇİN DE, DEĞİŞİKLİK OLACAKTI...
ALETLER UÇAĞIN YANINA TAŞINDI... ÜÇ ARKADAŞ DEVLERE GÖRÜNMEMEK İÇİN ACELE EDİYORLARDI...
YOLCULUK, OLAYSIZ GEÇMEKTEYDİ. FAKAT, TARZAN BİRDEN BAŞKA BİR UÇAK GÖRDÜ...
GARİP ŞEY... BU UÇAĞIN NE İŞİ VAR BURADA?
BU BÖLGEDEN HİÇ UÇAK GEÇMEZ Kİ!..
BİZİ GÖRDÜ. YÖNÜNÜ DEĞİŞTİRİYOR!
HOGARTH
PİLOT, BİRTAKIM İŞARETLER VERİYOR!
HEY! BAKIN! MOTOR ALEV ALDI...

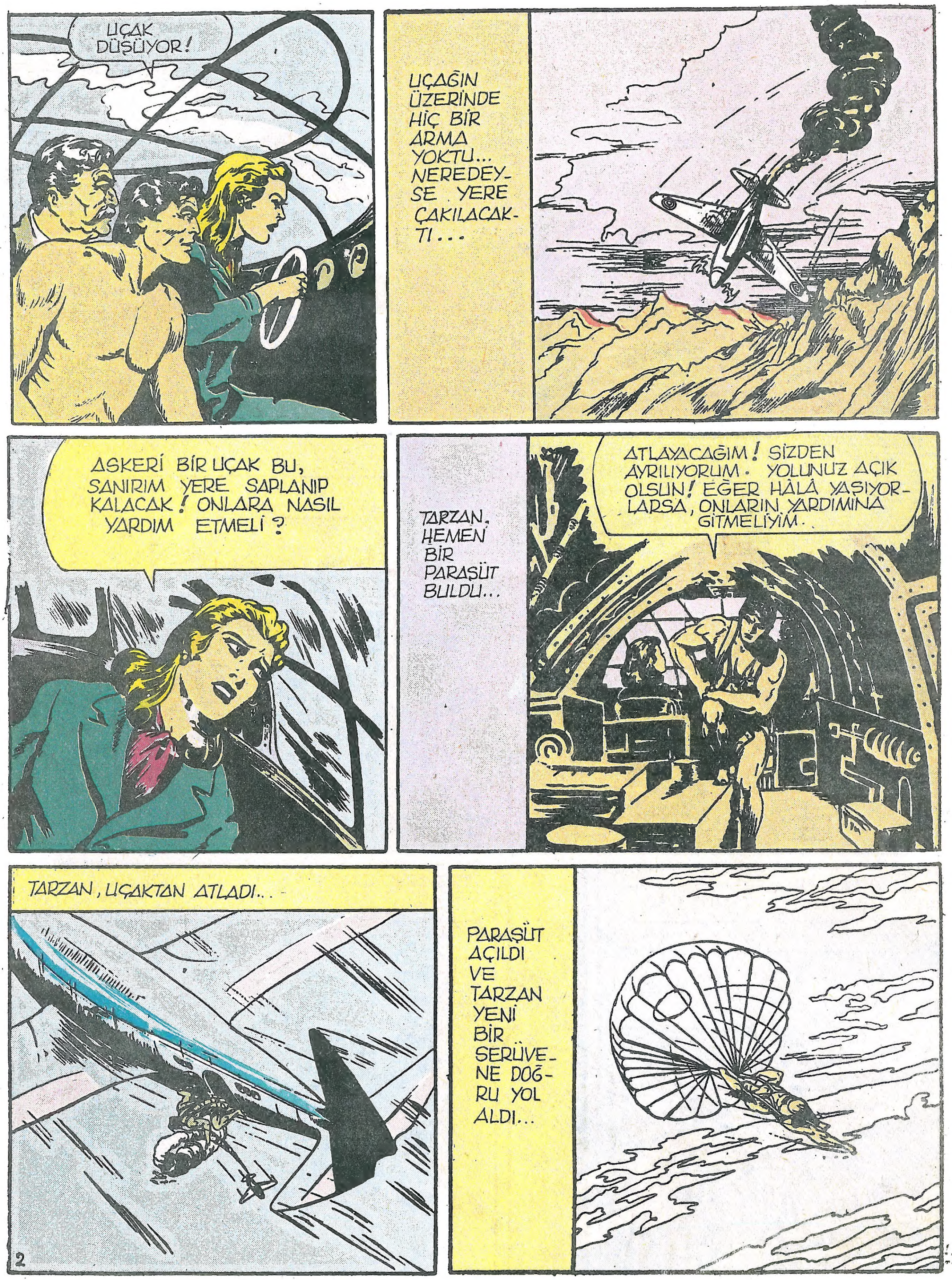
UÇAK DÜŞÜYOR!
UÇAĞIN ÜZERİNDE HİÇ BİR ARMA YOKTU... NEREDEYSE YERE ÇAKILACAKTI...
ASKERİ BİR UÇAK BU, SANIRIM YERE SAPLANIP KALACAK! ONLARA NASIL YARDIM ETMELİ?
TARZAN, HEMEN BİR PARAŞÜT BULDU...
ATLAYACAĞIM! SİZDEN AYRILIYORUM. YOLUNUZ AÇIK OLSUN! EĞER HÂLÂ YAŞIYORLARSA, ONLARIN YARDIMINA GİTMELİYİM.
TARZAN, UÇAKTAN ATLADI...
PARAŞÜT AÇILDI VE TARZAN YENİ BİR SERÜVENE DOĞRU YOL ALDI...
2

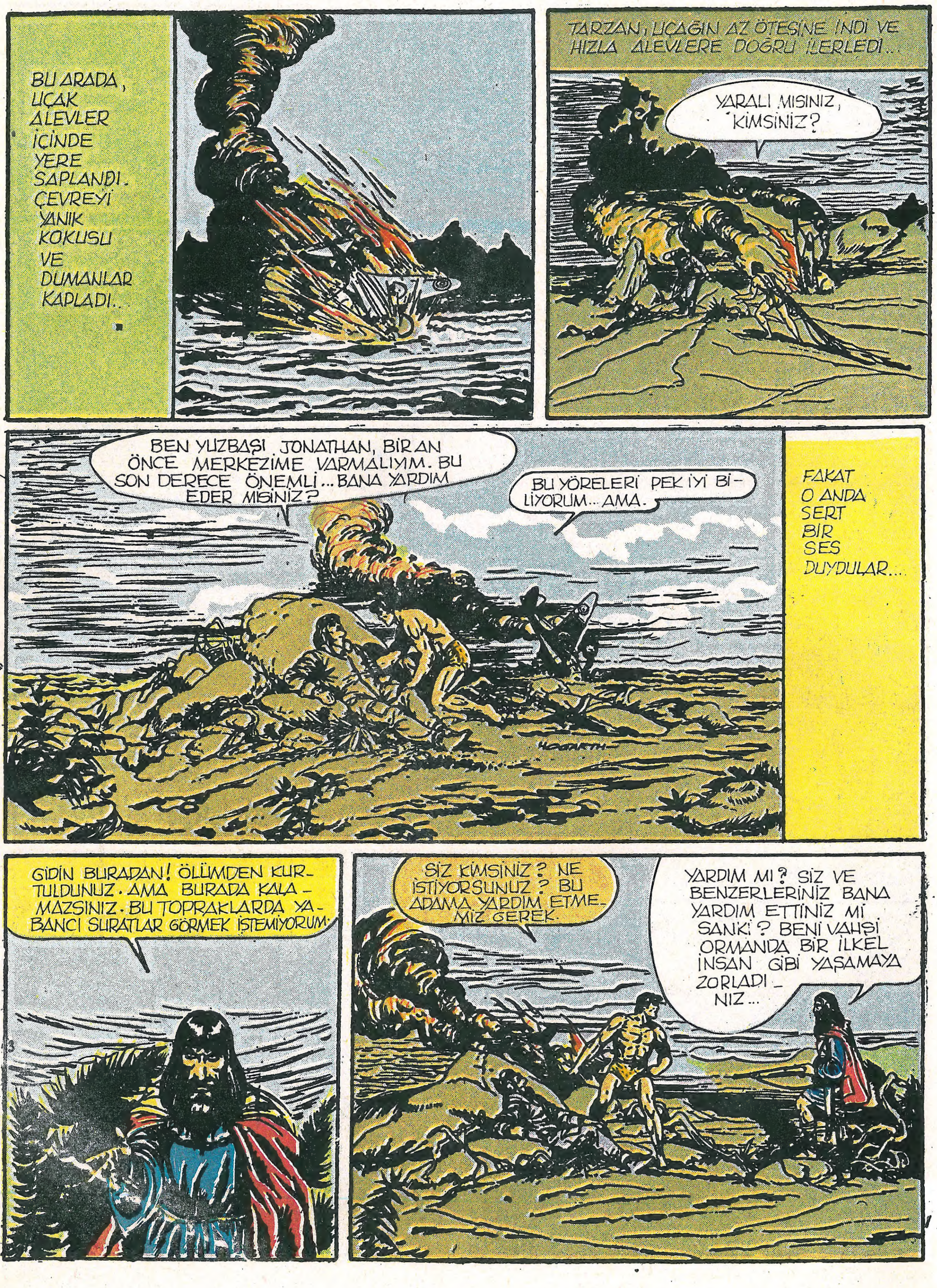
BU ARADA, UÇAK ALEVLER İÇİNDE YERE SAPLANDI. ÇEVREYİ YANIK KOKUSU VE DUMANLAR KAPLADI..
TARZAN, UÇAĞIN AZ ÖTESİNE İNDİ VE HIZLA ALEVLERE DOĞRU İLERLEDİ...
YARALI MISINIZ, KİMSİNİZ?
BEN YÜZBAŞI JONATHAN, BİR AN ÖNCE MERKEZİME VARMALIYIM. BU SON DERECE ÖNEMLİ... BANA YARDIM EDER MİSİNİZ?
BU YÖRELERİ PEK İYİ BİLİYORUM... AMA.
FAKAT O ANDA SERT BİR SES DUYDULAR...
HOGARTH
GİDİN BURADAN! ÖLÜMDEN KURTULDUNUZ. AMA BURADA KALAMAZSINIZ. BU TOPRAKLARDA YABANCI SURATLAR GÖRMEK İSTEMİYORUM.
SİZ KİMSİNİZ? NE İSTİYORSUNUZ? BU ADAMA YARDIM ETMEMİZ GEREK.
YARDIM MI? SİZ VE BENZERLERİNİZ BANA YARDIM ETTİNİZ Mİ SANKİ? BENİ VAHŞİ ORMANDA BİR İLKEL İNSAN GİBİ YAŞAMAYA ZORLADINIZ...

BURAYA GELECEK HERKESİ ÖLDÜRMEYE YEMİN ETMİŞTİM. İNSANLAR BENİ ARALARINA ALMADILAR... ŞİMDİ SIRA BENDE!
BURAYA KÖTÜ BİR RASTLANTI SONUCU İNDİĞİMİ SİZ DE PEKÂLA BİLİYORSUNUZ. YARALI OLMASAYDIM, ÇOKTAN BURALARDAN UZAKLAŞMIŞ OLACAKTIM.
SİZİN DERTLERİNİZİ DİNLEMEYE NİYETİM YOK.. BECEREBİLİRSENİZ BURADAN UZAKLAŞIN. GÜNEŞ ŞU DAĞIN TEPESİNE TIRMANDIĞI ZAMAN, SİZE TANIDIĞIM SÜRE SONA ERECEK.
BU SÜRENİN BİTİMİNDE HENÜZ BURADAYSANIZ SİZİ ACIMASIZCA KOVALARIM. BOŞ YERE GİZLENMEYİN. NEREDE OLURSANIZ OLUN SİZİ BULURUM... VE KİMSELERE, AVCI NAHRO'YLA KARŞILAŞTIĞINIZI SÖYLEYEMEZSİNİZ...
BU ADAM AKLINI KAÇIRMIŞ! FAKAT, BİZ KOLAYCA NEHİRİ GEÇER VE BU BELALI ÇÖLDEN KURTULURUZ...
YARANIZ PEK AĞIR DEĞİLSE, YÜRÜMEYE ÇALIŞALIM.
FAKAT DAĞIN TEPESİNE VARINCA, ÖNLERİNDEKİ TUZAĞI FARKETTİLER...
BU AKARSUYU GEÇMEYE ÇALIŞMAK ÇILGINLIK OLUR!
AKŞAM KARANLIĞINDA, TARZAN, PİLOTA AĞAÇLAR ARASINDA BİR SIĞINAK HAZIRLADI...
BURADA RAHATÇA DİNLENİN.. NAHRO, GÜNEŞ DOĞMADAN ÖNCE BİZİ ARAMAZ.
GÜN DOĞARKEN, TARZAN HENÜZ UYUMAMIŞTI.
BİZE TANINAN SÜRE BİR KAÇ SAAT İÇİNDE SONA ERECEK. BİR KEŞFE ÇIKAYIM, BÖYLECE YİYECEK BULABİLİRİM... BELKİ NAHRO'NUN KULÜBESİNİ BİLE GÖREBİLİRİM...
TARZAN PİLOTU BIRAKTI VE AVCIYI ARAMAYA GİTTİ...
AVCININ YERİNİ SAPTARSAM, ONUN HEDEF ALANINDAN KURTULMAMIZ KOLAYLAŞIR...

NAHRO'DAN HİÇ İZ YOK. NEREDE SAKLANIYOR ACABA? BELKİ DE ŞU ANDA BENİ İZLİYORDUR.
TARZAN, BİR YAY YAPMAYI DENEDİ AMA BOŞUNA... DALLAR ESNEKLİKLERİNİ YİTİRMİŞLERDİ.
NAHRO NE DEDİĞİNİ BİLİYORDU... BİZ BURADA ÖLÜME MAHKUM EDİLDİK. BİR SİLAH BİLE YAPMAMIZ OLANAKSIZ.
BU BIÇAKTAN VE KURNAZLIĞIMDAN BAŞKA BİR ŞEYİM YOK... BUNA KARŞIN DÜŞMANIMIN BİR TÜFEĞİ VAR VE UZAKTAN ATEŞ EDEBİLİR.
GÜCÜMÜ MÜ KAYBEDİYORUM YOKSA...
NAHRO, TARZAN'I ŞAŞIRTMAK İÇİN SAKLANIYORDU...
ONUN BIKMASINI BEKLEYECEĞİM! BOŞ YERE İZLERİMİ ARAYACAK! SONRA NEHRİ GEÇERLERKEN ATEŞ EDECEĞİM.
ORADAN, AZ UZAKTA...
BU AVCININ İZLERİNDEN ESER YOK. NEREYE SAKLANABİLİR?

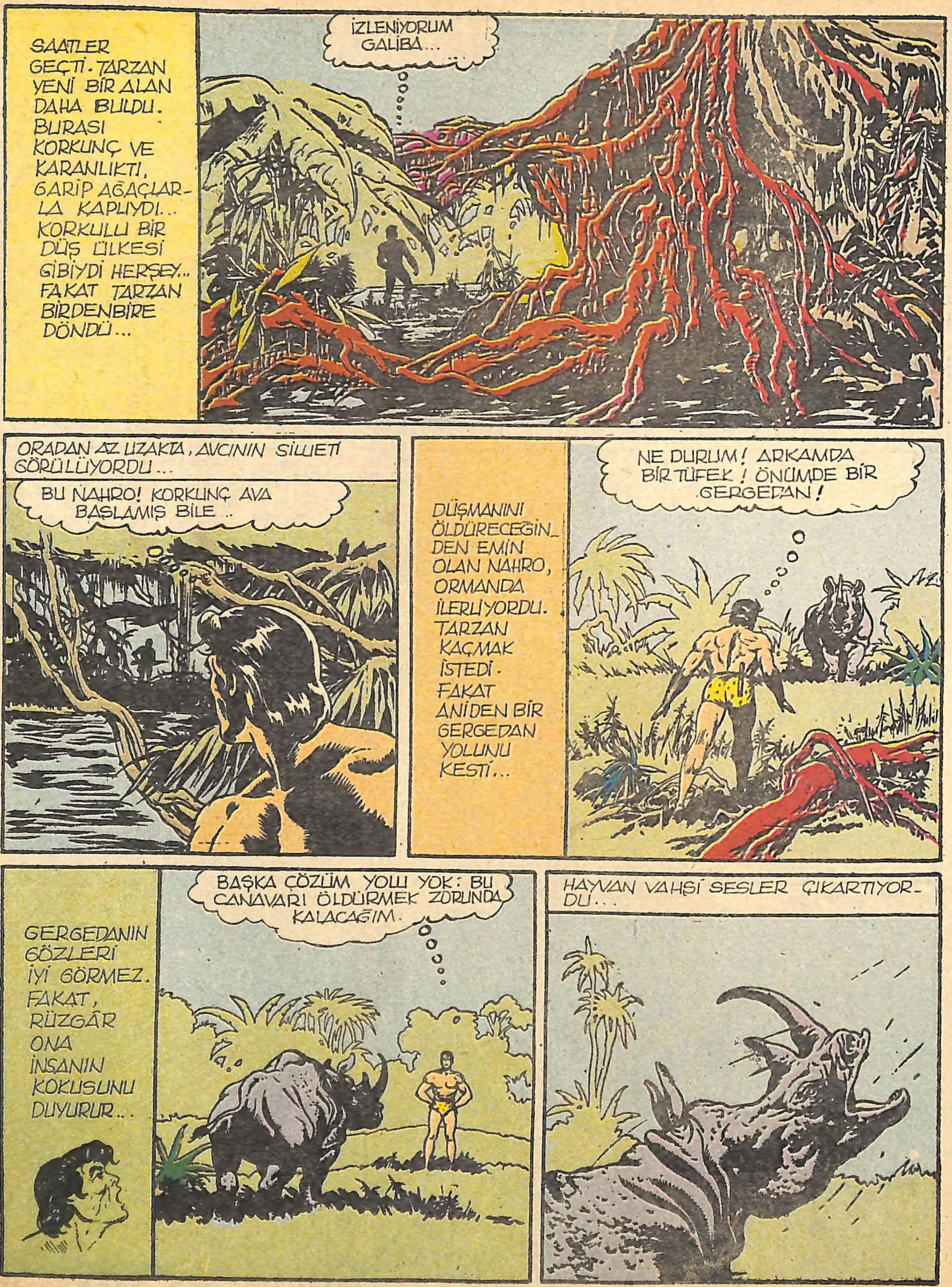

SAATLER GEÇTİ. TARZAN YENİ BİR ALAN DAHA BULDU. BURASI KORKUNÇ VE KARANLIKTI, GARİP AĞAÇLARLA KAPLIYDI... KORKULU BİR DÜŞ ÜLKESİ GİBİYDİ HERŞEY... FAKAT TARZAN BİRDENBİRE DÖNDÜ...
İZLENİYORUM GALİBA...
ORADAN AZ UZAKTA, AVCININ SİLUETİ GÖRÜLÜYORDU...
BU NAHRO! KORKUNÇ AVA BAŞLAMIŞ BİLE..
DÜŞMANINI ÖLDÜRECEĞİNDEN EMİN OLAN NAHRO, ORMANDA İLERLİYORDU. TARZAN KAÇMAK İSTEDİ. FAKAT ANİDEN BİR GERGEDAN YOLUNU KESTİ...
NE DURUM! ARKAMDA BİR TÜFEK! ÖNÜMDE BİR GERGEDAN!
GERGEDANIN GÖZLERİ İYİ GÖRMEZ. FAKAT, RÜZGÂR ONA İNSANIN KOKUSUNU DUYURUR...
BAŞKA ÇÖZÜM YOLU YOK: BU CANAVARI ÖLDÜRMEK ZORUNDA KALACAĞIM.
HAYVAN VAHŞİ SESLER ÇIKARTIYORDU...

ORMANLAR KRALI, KARARINI NASIL UYGULAYACAĞINI HESAPLIYORDU Kİ, GERGEDAN HAREKETE GEÇTİ...
UMARIM GÜRÜLTÜMÜZ NAHRO'NUN DİKKATİNİ ÇEKMEZ...
HOGARTH
TARZAN, SOĞUKKANLILIĞINI KORUYARAK CANAVARI BEKLEDİ...
NAHRO, UZAKTAN BU ÖLÜM SAÇAN KAVGAYI İZLİYORDU...
BU GERGEDAN, AVLANMA İSTEĞİMİ ÇOĞALTIYOR.
TARZAN, SİVRİ BOYNUZLARDAN KENDİNİ KURTARDIKTAN SONRA, GERGEDANIN SIRTINA ATILDI...
BENİ KOLAY KOLAY ÖLDÜREMEZSİN!
HAYVAN, ÖFKEDEN KUDURMUŞ GİBİYDİ. TEHLİKENİN DE FARKINA VARARAK HIZLA ÖNE ATILDI...

FAKAT, TARZAN BIÇAĞINI HAYVANIN YÜREĞİNE SAPLADI VE GERGEDAN OLANCA AĞIRLIĞIYLA YERE ÇÖKTÜ...
YENİ BİR PLÂN TASARLAYAN TARZAN, HAYVANIN AYAKLARINI KESTİ...
HAYVANIN LEŞİNİ NEHİRE ATARIM.
TARZAN, GERGEDANIN KESİK AYAKLARINI, ELLERİNE VE AYAKLARINA GEÇİREREK ONUN İZLERİNİ TAKLİT ETTİ...
NAHRO, BENİM ÖLDÜĞÜMÜ SANACAK.
ÇATIŞMA YERİNE GELEN NAHRO, TARZAN'IN ÖLDÜĞÜNÜ SANDI...
ADAMLARDAN BİRİ ÖLDÜ! ŞİMDİ SIRA ÖTEKİNDE!
FAKAT, TARZAN YANLIŞ İZ VEREYİM DERKEN BATAKLIĞA GELDİ.
BİR TUZAĞA DÜŞTÜM!
BATAKLIK, TARZAN'I DİBE ÇEKMEYE BAŞLADI...
DOĞAYA KARŞI SAVAŞAMAM... SONUM GELDİ!
ORMANLAR KRALI'NI NELER BEKLİYORDU?

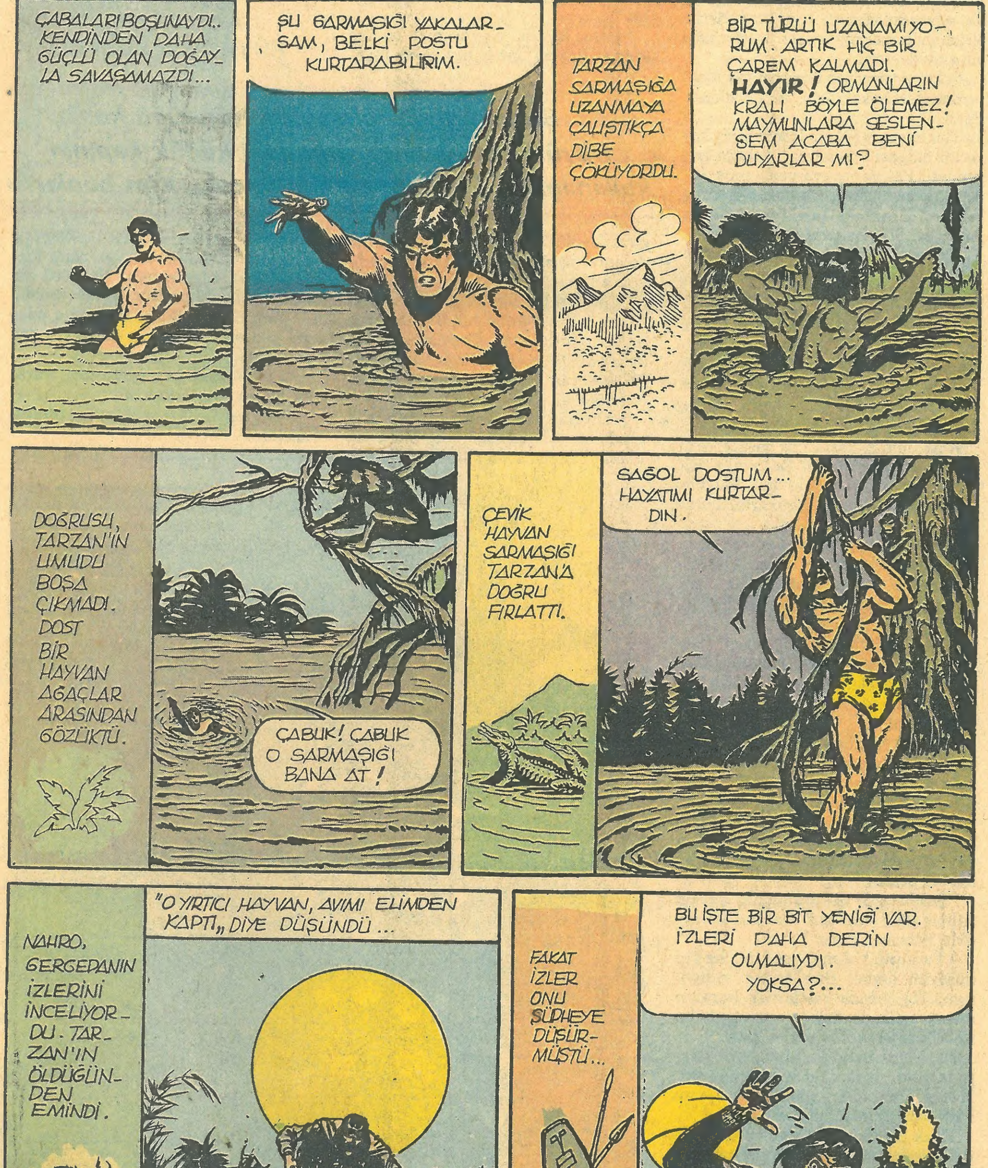
ÇABALARI BOŞUNAYDI.. KENDİNDEN DAHA GÜÇLÜ OLAN DOĞAYLA SAVAŞAMAZDI...
ŞU SARMAŞIĞI YAKALARSAM, BELKİ POSTU KURTARABİLİRİM.
TARZAN SARMAŞIĞA UZANMAYA ÇALIŞTIKÇA DİBE ÇÖKÜYORDU.
BİR TÜRLÜ UZANAMIYORUM. ARTIK HİÇ BİR ÇAREM KALMADI. HAYIR! ORMANLARIN KRALI BÖYLE ÖLEMEZ! MAYMUNLARA SESLENSEM ACABA BENİ DUYARLAR MI?
DOĞRUSU, TARZAN'IN UMUDU BOŞA ÇIKMADI. DOST BİR HAYVAN AĞAÇLAR ARASINDAN GÖZÜKTÜ.
ÇABUK! ÇABUK O SARMAŞIĞI BANA AT!
ÇEVİK HAYVAN SARMAŞIĞI TARZANA DOĞRU FIRLATTI.
SAĞOL DOSTUM... HAYATIMI KURTARDIN.
NAHRO, GERGEDANIN İZLERİNİ İNCELİYORDU. TARZAN'IN ÖLDÜĞÜNDEN EMİNDİ.
"O YIRTICI HAYVAN, AVIMI ELİMDEN KAPTI„ DİYE DÜŞÜNDÜ...
FAKAT İZLER ONU ŞÜPHEYE DÜŞÜRMÜŞTÜ...
BU İŞTE BİR BİT YENİĞİ VAR. İZLERİ DAHA DERİN OLMALIYDI. YOKSA?...

BU TARZAN'IN BİR KURNAZLIĞI OLMALI. ONUN KADAR KESKİN ZEKÂLI BİRİNE HİÇ RASTLAMAMIŞTIM. SONUNDA ONU BULACAĞIM!
TARZAN, BİRDEN DÜŞMANININ ONA DOĞRU İLERLEDİĞİNİ GÖRDÜ.
İŞTE... ONU GÖRÜYORUM... NEDEN DURDU? BİR İKİ ADIM ATIP SONRA DURUYOR. TEHLİKENİN FARKINDA OLSA GEREK...
BATAKLIĞIN ÇEVRESİNDE DÖNERKEN MAYMUNU GÖRDÜ BİRDEN. MAYMUN DA AVCIYI FARKETMİŞ, HİDDETLE BAĞIRMAYA BAŞLAMIŞTI. BÖYLECE TARZAN'IN YERİ BELİRLENMİŞ OLUYORDU...
BENİ ÖLDÜĞÜNE İNANDIRMAK İSTEDİN TARZAN!.. VE BU AĞACIN ARDINA GİZLENDİN. SON DAKİKALARINI YAŞIYORSUN ARTIK. NAHRO'NUN TÜFEĞİ HEDEFİNDEN ŞAŞMAZ!
AĞACIN ÜSTÜNDE DURAN TARZAN'IN KAÇIŞ FIRSATI YOKTU.
ZAVALLI MAYMUN, ÖNCE YAŞAMIMI KURTARDIN, ŞİMDİ BENİMLE ÖLÜME GİDİYORSUN... AMA KORKMA... BU ÇILGIN SANA BİR KÖTÜLÜK YAPAMAYACAK.
BATAKLIĞA GÖMÜLMEDEN, BU AĞACA NASIL TIRMANDIĞINI BİLMİYORUM. HALÂ YAŞIYOR OLMANA ŞAŞIYORUM AMA, ŞUNU AKLINDAN ÇIKARMA: NAHRO'NUN SİLÂHI ÇOK GÜÇLÜDÜR.
NAHRO, SEN DEREYİ GÖRMEDEN PAÇALARI SIVIYORSUN. YAVAŞ OL!
TAM O ANDA TARZAN'IN AKLINA BİR FİKİR GELDİ...
YERLİLERİN BİR HAYVANDAN KURTULMAK İÇİN KULLANDIKLARI YOLU DENEYECEĞİM.

YERLİLER UÇAN KUŞLARI YAKALAMAK İÇİN SARMAŞIKLARDAN YARARLANIYORLARDI.
VE TARZAN, BİR SARMAŞIĞI FIRLATTI. SARMAŞIK, HAVAYI BİR ISLIKLA YARARAK NAHRO'NUN TÜFEĞİNİN ÜSTÜNE DOĞRU GELDİ...
BEN SENİN TÜFEĞİNİ ELİNDEN ALMASINI BİLİRİM İŞTE, ÇILGIN ADAM. ŞİMDİ GÖRELİM BAKALIM NE YAPACAKSIN?
SANA YENİLMECEĞİM!
VE ADAM, ELİNDEN DÜŞEN TÜFEĞİ YAKALAMAK İSTEDİ. FAKAT DENGESİNİ KAYBEDEREK BATAKLIĞA DÜŞTÜ.
TÜFEĞİM! TÜFEĞİM! ONSUZ BU ORMANDA BARINAMAM BEN...DÜŞÜYORUM! AAAHHH!!!
TARZAN VE AVCI ARASINDAKİ ÖLÜM DUELLOSU BÖYLECE SONA ERDİ. ORMANLARIN KRALI, YARALI ARKADAŞININ YANINA DÖNDÜ VE ONU OMUZUNDA TAŞIMAYA BAŞLADI.
GELİN BURALARI TERKEDELİM!
GÜN IŞIĞINDA, YOLA ÇIKMAMIZ TEHLİKELİ DEĞİL Mİ? NAHRO BİZİ GÖRÜRSE ÖLDÜRÜR...
O ADAM ARTIK BİZE KÖTÜLÜK YAPAMAZ.
İÇİMDE YENİ BİR UMUT IŞIĞI BELİRDİ...
OMUZUMA DAYANIN, YARANIZ SİZİ YORUYOR OLMALI.
ÇOK UZAKTAYIZ. DAHA YÜZLERCE KİLOMETRE VAR, GİDECEĞİMİZ YERE.

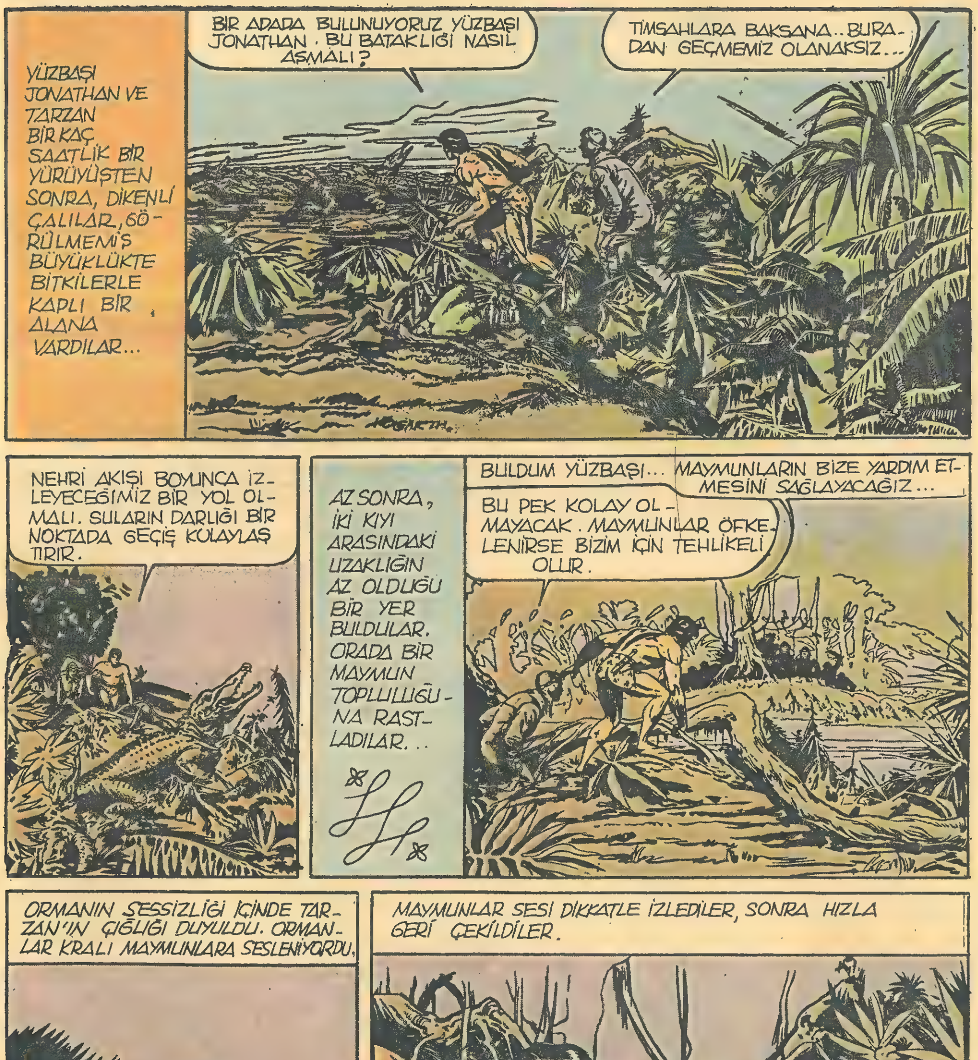
YÜZBAŞI JONATHAN VE TARZAN BİR KAÇ SAATLİK BİR YÜRÜYÜŞTEN SONRA, DİKENLİ ÇALILAR, GÖRÜLMEMİŞ BÜYÜKLÜKTE BİTKİLERLE KAPLI BİR ALANA VARDILAR...
BİR ADADA BULUNUYORUZ YÜZBAŞI JONATHAN. BU BATAKLIĞI NASIL AŞMALI?
TİMSAHLARA BAKSANA.. BURADAN GEÇMEMİZ OLANAKSIZ...
NEHRİ AKIŞI BOYUNCA İZLEYECEĞİMİZ BİR YOL OLMALI. SULARIN DARLIĞI BİR NOKTADA GEÇİŞ KOLAYLAŞTIRIR.
AZ SONRA, İKİ KIYI ARASINDAKİ UZAKLIĞIN AZ OLDUĞU BİR YER BULDULAR. ORADA BİR MAYMUN TOPLULUĞUNA RASTLADILAR...
BULDUM YÜZBAŞI... MAYMUNLARIN BİZE YARDIM ETMESİNİ SAĞLAYACAĞIZ...
BU PEK KOLAY OLMAYACAK. MAYMUNLAR ÖFKELENİRSE BİZİM İÇİN TEHLİKELİ OLUR.
ORMANIN SESSİZLİĞİ İÇİNDE TARZAN'IN ÇIĞLIĞI DUYULDU. ORMANLAR KRALI MAYMUNLARA SESLENİYORDU.
MAYMUNLAR SESİ DİKKATLE İZLEDİLER, SONRA HIZLA GERİ ÇEKİLDİLER.

VE SARMAŞIKLARA TIRMA-NARAK, KIYIYA DOĞRU GİTMEYE BAŞLADILAR..
PLÂNIMIZ BAŞARIYLA SONUÇLANDI. MAYMUNLAR SARMAŞIKLARI BİZİM TARAFA
FAKAT ŞİMDİ MAYMUNLARI NASIL DURDURACAĞIZ?
KORKMAYIN, SİZ BU İŞİ BANA BIRAKIN. BUNDAN KOLAYI YOK.
TARZAN KRALINIZLA KONUŞMAK İSTİYOR.
TARZAN, MAYMUNLAR KRALI BONG-TOM İLE NASIL KONUŞULACAĞINI BİLİYORDU. ONA KENDİLERİNİN DÜŞMAN DEĞİL, DOST OLDUKLARINI, ONLARLA BARIŞ İÇİNDE YAŞADIĞINI SÖYLEDİ. MAYMUNLAR ONU SEVİNÇ GÖSTERİSİYLE KARŞILADILAR.
SİZİN GEÇİŞİNİZİ SAĞLAMAK İÇİN SON KALAN SARMAŞIK DALIYLA BİR KÖPRÜ KURACAĞIM...
ASLINDA PEK SAĞLAM DEĞİL, AMA BANA BIRAKIN SİZ BU İŞİ..

ÖNCE KENDİM GEÇECEĞİM, KARŞI TARAFA TOPLADIĞIM SARMAŞIKLARI BU KÖPRÜYE DESTEK YAPARSAM DAHA SAĞLAM OLUR.
BU SARMAŞIK DALI BENİM AĞIRLIĞIMI ÇEKEBİLİR. AMA YİNE DE DİKKATLİ OLMALI...
TARZAN NEHRİN ÜSTÜNDEN YAVAŞ YAVAŞ GEÇTİ...
BİR HAMLE DAHA YAPARSAM KIYIYA VARIRIM...
DAHA GÜVENLİ OLMASI İÇİN BU SARMAŞIKLARI BELİME DOLAYAYIM, BU BİÇİMDE NEHRİ KOLAYLIKLA GEÇERİM.
BU SARMAŞIKLARI BİRBİRİNE BAĞLAYARAK MAYMUNLARA BİR KÖPRÜ KURMAYI BAŞARABİLİRİM. KARŞI TARAFA GEÇMEK BİR OYUN SAYILIR ARTIK...
ÖNCE MAYMUNLAR GEÇECEK KARŞIYA...
TARZAN BİZ ONLARDAN ÖNCE GEÇMELİYİZ. BİZ İNSANIZ, ONLAR İSE HAYVAN.
FARKETMEZ. ÖNEMLİ OLAN DOST OLMALARIDIR.
SIRA SİZDE YÜZBAŞI. SIKI TUTUNUN. SAKIN BENİ BIRAKMAYIN...
TARZAN SENİNLE KORKUSUZCA DÜNYANIN ÖTE UCUNA DEK GİDERİM.
BU ARADA, KARŞI KIYIYA ULAŞAN MAYMUNLAR ORADAN UZAKLAŞIYORLARDI...
VE BİRDEN TARZAN, TAM KÖPRÜNÜN ORTASINA VARMIŞKEN BİR OK HIZLA YANLARINDAN GEÇTİ...

BU OKU DİĞERLERİ İZLEDİ. HEPSİ AYNI NOKTAYI HEDEF ALMIŞLARDI. BİRİLERİ KÖPRÜYÜ KOPARTMAK İSTİYORDU.
TARZAN, KIYIDAN ÜZERİMİZE OK YAĞMURU BAŞLADI
BİRKAÇ METRE SONRA KURTULACAĞIZ!
TARZAN VE ARKADAŞI KURTULACAKLAR MI? YOKSA ONLARI TEHDİT EDEN BİR TEHLİKE Mİ VARDI?.. BİRDEN SARMAŞIK DALLARI BİRBİRİNDEN AYRILDI...
VE TARZAN'LA ARKADAŞI KENDİLERİNİ YERDE BULDULAR. TİMSAHLARA YEM OLMADILAR AMA SAVAŞÇILAR ÇEVRELERİNİ SARMIŞLARDI.
AYAĞA KALKIN VE YAŞAMAK İSTİYORSANIZ KARŞI KOYMAYA KALKIŞMAYIN.
TARZAN BÜYÜK SAVAŞÇILARA SAYGI DUYUYOR VE SADECE TOPRAKLARINDAN GEÇİŞ İZNİ İSTİYOR.
DİNLE BENİ, DAĞLARIN ÖFKESİNİ ÜSTÜNE ÇEKME!
İSTEĞİNİ YERİNE GETİREMEM. AMA SEN VE ARKADAŞIN BENİ İZLEYİN. DİLEĞİNİZİ KRAL VİKİNGO'YA İLETİRSİNİZ. YÜCE KAYA'YA KADAR GİDELİM.
TARZAN VE JONATHAN ÇÖLDE İLERLEMEYE BAŞLADILAR. BURADA TOPRAK GÜNEŞTEN KAVRULMUŞTU SANKİ...
İKİ GÜNLÜK YÜRÜYÜŞTEN SONRA YÜCE KAYA'YA VARACAĞIZ...
ÇÖLÜN ORTASINDA DEV BİR KAYA YÜKSELİYORDU...

ONLARI DİKKATLE İZLEYEN SAVAŞÇILARIN BAKIŞLARI ALTINDA TARZAN VE JONATHAN KAYA'YA YAKLAŞTILAR. BİR SAVAŞÇININ İŞARETİYLE İPTEN BİR MERDİVEN İNDİ KAYANIN TEPESİNDEN...
GÜNEŞ'İN YÜCE KAYASINA GELEN KONUKLARA SELÂM OLSUN. İŞTE KUTSAL MERDİVEN!...
SAVAŞÇILAR KAYALARA TIRMANMAYA BAŞLADILAR. BECERİKLİ HAREKETLERLE İLERLİYORLARDI
TARZAN, JONATHAN'I OMUZUNA ALARAK ÇIKMAYA BAŞLADI.
TARZAN, NİYE ÇIKTIĞIMIZI ANLAMIYORUM. BİZİ HAPSEDECEKLER.
KORKMA. ONLARA BİR OYUN OYNAYACAĞIZ.
BİZİMLE AYNI HIZADA İLERLİYORLAR.
GÜCÜMÜZÜ BİLMEMELERİ DAHA İYİ!
KAYANIN TEPESİNE ULAŞAN TARZAN, VİKİNG KRALININ YANINA GİTMEYİ BEKLEDİ...
KİMSİN? NE İSTİYORSUN? YABANCILARI KORUMA HAKKINI KİMSEYE TANIMAM....
BEN TARZAN'IM. ARKADAŞIM YÜZBAŞI JONATHAN. TOPRAKLARINDAN GEÇME İZNİ İSTİYORUM.

O ANDA, BİR GENÇ KIZ TARZAN'IN YANINA GELDİ.
KRALLIĞIMIZIN İLKELERİNE GÖRE KRALIN KIZI EŞİNİ KENDİ SEÇEBİLİR. BEN ŞİMDİ SEÇTİM BABACIĞIM. MUTLULUĞUMU UMARIM ENGELLEMEZSİN.
KIZIM, SEN AKILLI VE GÜZELSİN. BU İSTEĞİNİ YERİNE GETİRECEĞİM. TARZAN'LA EVLENEBİLİRSİN.
HİLSA'YLA EVLENMEYİ KABUL EDERSEN, ARKADAŞINA EŞLİK ETMENE İZİN VERİRİZ. AMA SEN BURAYA GERİ DÖNÜP ÖLÜNCEYE DEK KARINLA KALACAKSIN...
BURADA KALAMAM. BEN YAŞANTIMI HERKESE ADAMIŞIM. İHTİYACI OLAN HERKESE YARDIM EDECEĞİM. BÜYÜK KRAL ÜZÜLEREK SÖYLÜYORUM KIZINLA EVLENEMEM.
HOGARTH
TARZAN'IN YANITI HERKESİ ŞAŞIRTMIŞTI. HİLSA, ÖFKE İÇİNDEYDİ.
DUYDUKLARIMA İNANAMIYORUM. BU NE KÜSTAHLIK! BU PRENSESİ RED EDEMEZSİNİZ.
KIZIMI ÜZEREK HALKIMIN GURURUNU İNCİTTİN... YARIN ŞAFAKTA ÖLECEKSİN. YÜCE KAYANIN TEPESİNDEN ATACAĞIZ SENİ.
TARZAN'LA JONATHAN'I BAĞLAMADILAR. NASIL OLSA KAÇAMAYACAKLARINI BİLİYORLARDI...
ÇOK KORKTUM! SENİ O AN ÖLDÜRECEKLERİNİ SANDIM.
BİZE TANIDIKLARI ÖZGÜRLÜK, ASLINDA BİR TUZAK. BİZİ İZLİYORLAR. AMA GECE OLUNCA KURTULACAĞIZ

SANKİ, ÖLDÜRÜLECEK OLAN O DEĞİLMİŞ GİBİ, TARZAN KAYGISIZCA ÇEVREYİ DOLAŞIYORDU.
SİLÂHLARINIZI BİLEYLEMEK İÇİN GEREKLİ DEMİRİ NASIL ELDE EDİYORSUNUZ?
ATALARIMIZIN BIRAKTIĞI ESKİ SİLÂHLARI, ŞU GÖRDÜĞÜN MAĞARADAN ALIP PARLATIYORUZ.
TARZAN GEZERKEN EN GÜÇ İŞLERİN YABANCILAR TARAFINDAN YAPTIRILDIĞINI GÖRDÜ...
SEN VİKİNG'Lİ DEĞİLSİN. BURAYA NASIL GELDİN? BU GÜÇ İŞİ NEDEN YAPIYORSUN?
BİZ NUMAR KENTİNDEN GELİYORUZ. AKRABALARIM VİKİNGLERLE ÇARPIŞIRKEN ÖLDÜLER. BİZİ İSE ESİR ALDILAR.
YAŞAM BOYU ÇALIŞTIRACAKLAR BİZİ. GÜCÜMÜZ TÜKENİNCE DE KAYALARIN TEPESİNDEN ATACAKLAR.
SENİ BURADAN KURTARACAĞIM. BU GECE, BENİ BU TEPEDE BEKLE.
GECENİN KARANLIĞINDA, AY IŞIĞI KAYALARI AYDINLATIYORDU...
KİMSE KAÇTIĞIMIZI GÖRMEYECEK. SENİ KAYANIN DİBİNE GÖTÜRDÜKTEN SONRA MİLKA'YI ALMAYA GİDECEĞİM.
AZ SONRA, TARZAN GERİ DÖNDÜ. GENÇ KIZIN YANINA VARDI...
TARZAN!

BIRAZ İLERLEMİŞLERDİ Kİ, HİLSA, ARDINDAKİ SAVAŞÇILARLA YOLLARINI KESTİ.
ONU HEMEN MAĞARAYA GÖTÜRÜN. VE SABAHA DEK BAŞINDA NÖBET TUTUN. BU KIZLA SONRA İLGİLENECEĞİM. ONU ŞİMDİLİK DİĞERİNİN YANINA GÖTÜRÜN.
TARZAN'I BİR MAĞARAYA HAPSETTİLER...
HİÇ OLMAZSA YÜZBAŞI JONATHAN EMNİYETTE OLSA...
FAKAT DİĞER SAVAŞÇILAR JONATHAN'I YAKALAMIŞLARDI.
SABAH, GÜNEŞİN RUHUNA ADANMIŞ OLAN KAYAYA DOĞRU YOL ALDILAR. TARZAN'I GÜNEŞİN RUHUNA KURBAN EDECEKLERDİ...
TARZAN UÇURUMA YAKLAŞIRKEN BİR VİKİNG SAVAŞÇISI BAĞIRDI...
BEKLEYİN! ÖNCE, BÜYÜK RUH İÇİN DUA EDELİM.
KISA BİR SÜRE SONRA TARZAN'I KAYANIN TAM UCUNA GÖTÜRDÜLER.
DURUM GERÇEKTEN ÜMİTSİZ. ARKAMDA VAHŞİ SAVAŞÇILAR, ÖNÜMDE DİMDİK UÇURUM VAR, NE YAPMALI?

TAM İKİ SAVAŞÇI TARZAN'I İTECEKKEN, TARZAN ONLARI SERT BİRER YUMRUKLA YERE SERDİ...
KAÇIŞ YOLU OLMASA BİLE, ÖLÜMÜMÜ GECİKTİRECEĞİM.
KRALIN ÖFKESİ DEHŞETLİYDİ...
BU SERSEMİN, ONURUNUZU ZEDELEMESİNE İZİN VERMEYİN. HEMEN AŞAĞI ATIN ONU.
HER KAYANIN ARDINDA BİR SAVAŞÇI GÖRÜLÜYORDU. ARTIK KAÇMAK OLANAKSIZDI...
FAKAT TARZAN, PRENSESİ YAKALADIĞI GİBİ AŞAĞI SÜRÜKLEMEYE BAŞLADI. KİMSE ONU ENGELLEYEMEDİ.
AŞAĞIYA İNİNCE, TARZAN HİLSA'YI BİR KAYAYA BAĞLADI. FAKAT SAVAŞÇILAR ONU GÖRDÜLER...
TARZAN'I OK YAĞMURUNA TUTTULAR. BÖYLECE ONU DURDURMAYA ÇALIŞIYORLARDI...
TARZAN, TÜM ÇEVİKLİĞİNİ KULLANARAK İLERLİYORDU...
DÜŞMANLAR GİTTİKÇE YAKLAŞIYORLAR. TÜM GÜCÜMÜ TOPLAYIP, BİRAN ÖNCE ORMANA ULAŞMALIYIM.

SAVAŞÇILAR TAM ONA YAKLAŞIRKEN, TARZAN ORMANA DALMIŞTI.
ÇABUK YAKALAYIN ONU! DALLARIN ARDINA GİZLENMESİN!
UF! İŞTE ORMANA ULAŞTIM... YANİ KENDİMİ GÜVENLİ HİSSETTİĞİM YERLER.
TARZAN, BİR MAYMUN GİBİ DALLARA TIRMANDI.
ARTIK BENİ GÖREMEZLER... NE KADAR KALABALIK OLURLARSA OLSUNLAR, ONLARDAN KORKMUYORUM. BAKALIM AĞIR SİLÂHLARIYLA BU AĞAÇLARIN ARASINDA NE YAPACAKLAR
VİKİNGLER İYİ SAVAŞÇI OLMALARINA KARŞIN DALLARA TIRMANMAYI BECEREMİYORLARDI.
İNMENİ ÖĞÜTLERİM. TARZAN AĞAÇLARA TIRMANMAYI BİLİYOR; AMA, YA BİZ?.. ONU YİTİRDİĞİMİZİ KABUL ETMEKTEN BAŞKA BİR ŞEY GELMEZ ELİMİZDEN ARTIK!
EVET, BU DALLARIN ARASINDA ONU İZLEMEK DELİLİK OLUR!
TARZAN, AĞAÇLARIN TEPESİNDEN İLERLERKEN, SAVAŞÇILARIN DÖNDÜĞÜNÜ GÖRDÜ.
GİDİYORLAR! DAĞLARININ BAŞINA DÖNÜYORLAR! BENİM, ORMANDAKİ KRALLIĞIMI SONA ERDİREMEYECEKLERİNİ ANLADILAR SANIRIM... BUNU ANLADIKLARINA SEVİNDİM.
YERE İNEN TARZAN, RAHATÇA YÜRÜMEYE BAŞLADI. AZ ÖTEDE GÖRDÜĞÜ DUMANLARA DOĞRU İLERLEDİ.
MİLKA BANA BURALARDA VİKİNGLERİN DÜŞMANI OLAN BİR TOPLULUĞUN YAŞADIĞINI SÖYLEMİŞTİ.
...VE TARZAN KÖYÜ GÖRDÜ. GENÇ KIZIN TARİFİNE UYUYORDU BU KÖY.
BU ADAMLARIN DOSTLUĞUNU KAZANMAK GÜÇ OLACAK. FAKAT, YÜCE KAYA'YA DÖNÜP ESİRLERİ KURTARMAM GEREK!

KÖY HALKI, GÖZCÜNÜN BİLDİRDİĞİ BU YABANCI_NIN GELİ-ŞİYLE HE_YECANA KAPILMIŞTI.
BÜYÜK ŞEF JOKA!.. VİKİNGLER BİR ADAMLARINI YOLLAMIŞLAR... SİLÂHSIZ AMA GÜVENLİ ADAMLARLA İLERLİYOR.
BİZİ ETKİLEMEK İSTİYORLAR. KİMBİLİR BU ELÇİYİ KAÇ TANE SAVAŞÇI İZLİYORDUR. YERLERİNİZİ ALIN. KENDİNİZİ KORU-MAYA HAZIR OLUN! ONLARA KARŞI HİÇ BİR ZAMAN BOŞ BULUNMAMA_MIZ GEREKİR.
TARZAN, TEHLİKE_Yİ SEZ_MİŞTİ...
DUR VİKİNG! SENİ TOZ EDERİZ!
DİNLEYİN BE-Nİ... BEN TAR-ZAN'IM. VİKİNG DEĞİLİM!
...FAKAT SÖZLERİ OKLARLA KESİLDİ.
BANA KONUŞMA FIRSATI TANIMADILAR. BENİ BİR VİKİNG SANDILAR. KENDİMİ ONLARA TANITMALIYIM.
-HOGARTH-
HEY! BARIŞ İÇİN GELİYO-RUM BEN! BEN BİR VİKİNG DEĞİLİM!
SÖZLERİMİ DUYMUYORLAR BİLE. BEREKET VERSİN Kİ, PEK BECERİKLİ DEĞİLLER. ONLARI KOLAYLIKLA DURDURABİLİRİM.
KOMİK BU... SAVAŞMASINI HİÇ Mİ HİÇ BİLMİYOR BUNLAR!

DAHA TEK BİR OK BİLE DEGMEDİ ÜZERİME!
YABANCI SAVAŞÇILAR ORTAYA ÇIKTILAR. TARZAN, MİLKA'DAN SÖZ EDİNCE ONU DİNLEMEYE BAŞLADILAR.
BEN BU VAHŞİ VİKİNGLERDEN DEGİLİM. ONLARA KARŞI SAVAŞMANIZA YARDIM EDECEGİM. ŞEFİNİZ NEREDE?
ONUNLA HEMEN KONUŞABİLİRSİN.
SÖYLEDİKLERİNİ DUYDUM. HER ŞEY İÇİN ÖZÜR DİLERİM.
SİZLER İYİ SAVAŞÇI DEGİLSİNİZ. SİLÂHLARINIZI TUTMAYI BİLE BECEREMİYORSUNUZ.
YAŞLILARDAN BİRİ JOKA'YA DOGRU İLERLEDİ...
BU ADAM GÜÇLÜ VE CÜRETLİ. ONU ATALARIMIZIN RUHUNA KURBAN EDERSEK TÜM GÜCÜ BİZE GEÇER...
BİZİM GELENEKLERİMİZDEN HABERİ YOK. ONA BUNU KABUL ETTİRMEMİZ ÇOK GÜÇ!
NE ÖNEMİ VAR! O, KABUL ETMESE BİLE YAKALAYIP KURBAN EDERİZ.
ONU BİR KONUK GİBİ AĞIRLAYIN. ONURUNA BİR ŞÖLEN DÜZENLEYİN... GERİSİNİ BANA BIRAKIN...
9
HOGARTH

NE TUHAF DAVRANIŞLARI VAR! BENİ DOST OLARAK GÖRDÜKLERİNE İNANMIYORUM! BİR PLÂNLARI OLSA GEREK!
HEMEN O AKŞAM TARZAN İÇİN BİR ŞÖLEN DÜZENLENDİ. PLANLARINI UYGULAMAYA KARARLIYDILAR...
GÜÇLÜ TARZAN'I SELÂMLAYIN KARDEŞLER!
GEL TARZAN! BU ŞÖLEN SENİN İÇİNDİR. BİZ KONUKLARIMIZIN DOSTLUĞUNA ÇOK ÖNEM VERİRİZ. SEN İSE DOSTUMUZSUN!
BİR ADAM, TARZAN'IN İÇKİSİNE UYUŞTURUCU MADDE KATTI...
FAKAT ORMANLAR KRALI, ŞİŞENİN CAMINA YANSIMASINDAN BU HAREKETİ FARKETTİ.
ONLARA GÜVENMEMEKTE HAKLIYMIŞIM. TUZAKLARINA DÜŞMÜŞ GİBİ DAVRANACAĞIM. NE YAPMAK İSTEDİKLERİNİ ANLAYACAĞIM.
TARZAN, İÇKİYİ ÇAKTIRMADAN MASANIN ALTINA BOŞALTTI. VE İÇER GİBİ YAPTI.
DOSTLUĞA, BİRLİK VE BERABERLİĞİMİZE İÇELİM TARZAN!
YAŞA TARZAN!
HERKES TARZAN'IN İÇKİSİNİ LIKIR LIKIR İÇTİĞİNİ SANMIŞTI.
NE OLUYOR ?
TABAĞI KİM KIRDI ?
AZ SONRA, TARZAN, BAŞINI MASAYA DAYADI. GERÇEKTEN UYUR GİBİYDİ.
UYUMA TAKLİDİ YAPARAK, ONLARIN PLÂNINI AÇIĞA ÇIKARTACAĞIM. VE SONUNDA ONLARA UNUTAMAYACAKLARI BİR DERS VERECEĞİM!

TARZAN'I ORMAN'A DOĞRU TAŞIDILAR.
HOGARTH
ELİ BIÇAKLI ADAM, BİR SÖYLEVE BAŞLADI.
GÜÇLÜ TARZAN, ÖLÜM YOLCULUĞUNDA BERİANLARIN DİLEĞİNİ ATALARIMIZA İLET. BİZE GÜÇ VERSİNLER.
TARZAN KIPIRDAMADAN DURUYOR, ŞİMDİ ÖNEMLİ ANI BEKLİYORDU.
ŞEYTAN HERİF, ŞU SÖYLEVİNİ BİTİR DE ATALARININ CEVABINI GÖR BAKALIM.
FAKAT TARZAN BİR ŞEYİ DÜŞÜNMEMİŞTİ...
KUTSAL AĞ, KAHRAMAN KURBANIMIZI İÇİNE ALSIN VE RUHUNUN YOLCULUĞUNDA ONA EŞLİK ETSİN.
AĞIR BİR AĞ, ORMANLAR KRALININ ÜSTÜNE İNDİ VE ONU TUTSAK ETTİ.
GELENEKLERE GÖRE, BERİANLAR KURBANLARINI AĞLA KAPARLARDI...
AH!.. BUNU BEKLEMİYORDUM İŞTE... GEÇ KALMADAN BAŞIMIN ÇARESİNE BAKMALIYIM.
VE TARZAN HIZLA AYAĞA KALKTI...
BANA ELİNİZİ DEĞDİRMEYE KALKIŞIRSANIZ KAFANIZI İKİYE BÖLERİM!

HEM ÇILGIN HEM DE AHMAKSINIZ SİZ? KONUKSEVERLİK NEDİR BİLMEZ MİSİNİZ? SİZİ DÜŞMANLARINIZDAN KORUMAYA GELEN BİRİNİ NE DİYE ÖLDÜRMEK İSTERSİNİZ?
KUŞAKLAR BOYUNCA, BERİANLILAR ATALARININ RUHUNA EN GÜÇLÜ, EN YÜREKLİ SAVAŞÇILARI-NI KURBAN EDERLER. ATALARIMIZIN RUHUNA GÜÇLÜ OLMA DİLEĞİNİZİ İLETMEN İÇİN ÖLDÜRMEK İSTİYORDUK SENİ...
ZAVALLILAR! İŞTE BU YÜZDEN KAYBETTİNİZ HERŞEYİNİZİ. EN İYİ SAVAŞÇILARINIZIN CANINA KIYDINIZ VE ŞİMDİ İŞTE DÜŞMANLARINIZ ÇOCUKLARINIZI ESİR ALIYORLAR. İNSAN SİLÂHINI YALNIZ, KENDİSİNE SİLÂH ÇEVİRENE DOGRULTUR.
ATALAR RUHUNUN YARDIMI OLMADAN DÜŞMANLARIMIZI NASIL YENEBİLİRİZ. SÖYLEMESİ KOLAY YABANCI AMA SEN BİZİ BEKLEYEN GÜÇLÜKLERİ BİLMİYORSUN.
NE KADAR SERSEMSİNİZ... BEN SİZİNLE GİDECEĞİM... YETER Kİ BANA GÜVENİN
-HOGARTH-

FAKAT TARZAN'IN GÖREVİ GERÇEKTEN GÜÇTÜ. VİKİNGLER ORAYA DOGRU İLERLİYORLARDI...
HER GÜZ GELİŞİNDE, VİKİNGLER BERİANLARDAN YAZLIK HASATI ALIRLARDI...
GÖZCÜLER, VİKİNGLERİN HARAÇ TOPLAMAYA GELDİKLERİNİ SÖYLÜYORLAR.
SİZİ İZLEYECEĞİZ TARZAN. SAVAŞI SEN YÖNETECEKSİN!
ÜÇ SAAT SONRA, DÜŞMANLARIMIZ BURADA OLACAK.
VİKİNGLERİN NE DENLİ GÜÇLÜ OLDUĞUNU BİLİYORUM. SİZE GELİNCE İYİCE HAZIRLANMANIZ GEREK, KAHRAMAN ÇOCUKLARINIZI ÖLDÜRMEKTEN BAŞKA BİR HALT YAPMAMIŞTINIZ ŞİMDİYE DEK!
ŞİMDİLİK KÖYÜ TERKEDİP ORMANA ÇEKİLELİM.
ONLAR ORMANA GİDERKEN, VİKİNGLER GELECEK GÜZE KADAR YETERLİ YİYECEKLERİ TOPLUYORLARDI.
ŞU BERİANLAR NE SÜNEPE ŞEYLER!
BİZE KARŞI GELECEK HALLERİ YOK YA!

ŞİMDİ, EVLERİNİZE DÖNEBİLİRSİNİZ. DÜŞMANLARINIZ, ERZAKLARINIZI SON OLARAK ALDILAR. ZAFERE YAKLAŞTIK.
ÇOK SAYIDA DERİ GEREKLİ BANA. EN YETENEKLİ AVCILARINIZI TOPLAYIP GEYİK AVLAMAYA GİDİN. ORMANA. GEYİKLERİ BAŞLARINDAN VURUN.
KÖY HALKININ TÜMÜ ÇALIŞMAYA KOYULMUŞTU. AVCILAR GEYİKLERİ AVLAMIŞLAR, KADINLAR DİKİŞE BAŞLAMIŞLARDI.
TARZAN'IN SÖZLERİNİ DİNLEYEREK DERİDEN BÜYÜK BİR BALON HAZIRLADILAR.
BALONUN HAVAYA UÇMASINI SAĞLAMAK İÇİN ONU SICAK HAVAYLA ŞİŞİRMELİ. RÜZGÂR DA EPEY ELVERİŞLİ... HERŞEY İYİ GİDECEK GİBİ...
HERŞEY HAZIRDI. TARZAN BALONA BİNDİ.
BERİANLAR ŞAŞKIN BAKIŞLARLA BALONUN YÜKSELİŞİNİ İZLİYORLARDI...
ŞANSIN AÇIK OLSUN TARZAN!
VİKİNGLERİ BU BALONUN YARDIMIYLA YENECEĞİM. BERİANLAR İÇİN EN ELVERİŞLİ SALDIRI NOKTASINI BULMALIYIM.
ATEŞİ KÖRÜKLEYEYİM; YOKSA DÜŞEBİLİRİM. ŞU İLERİSİ HİÇ DE FENA DEĞİL!
ATEŞ İŞE YARAMADI... TAM KAYALARIN ÜZERİNE DOĞRU ALÇALIYORUM. BİR ŞEYLER YAPABİLECEK MİYİM?..

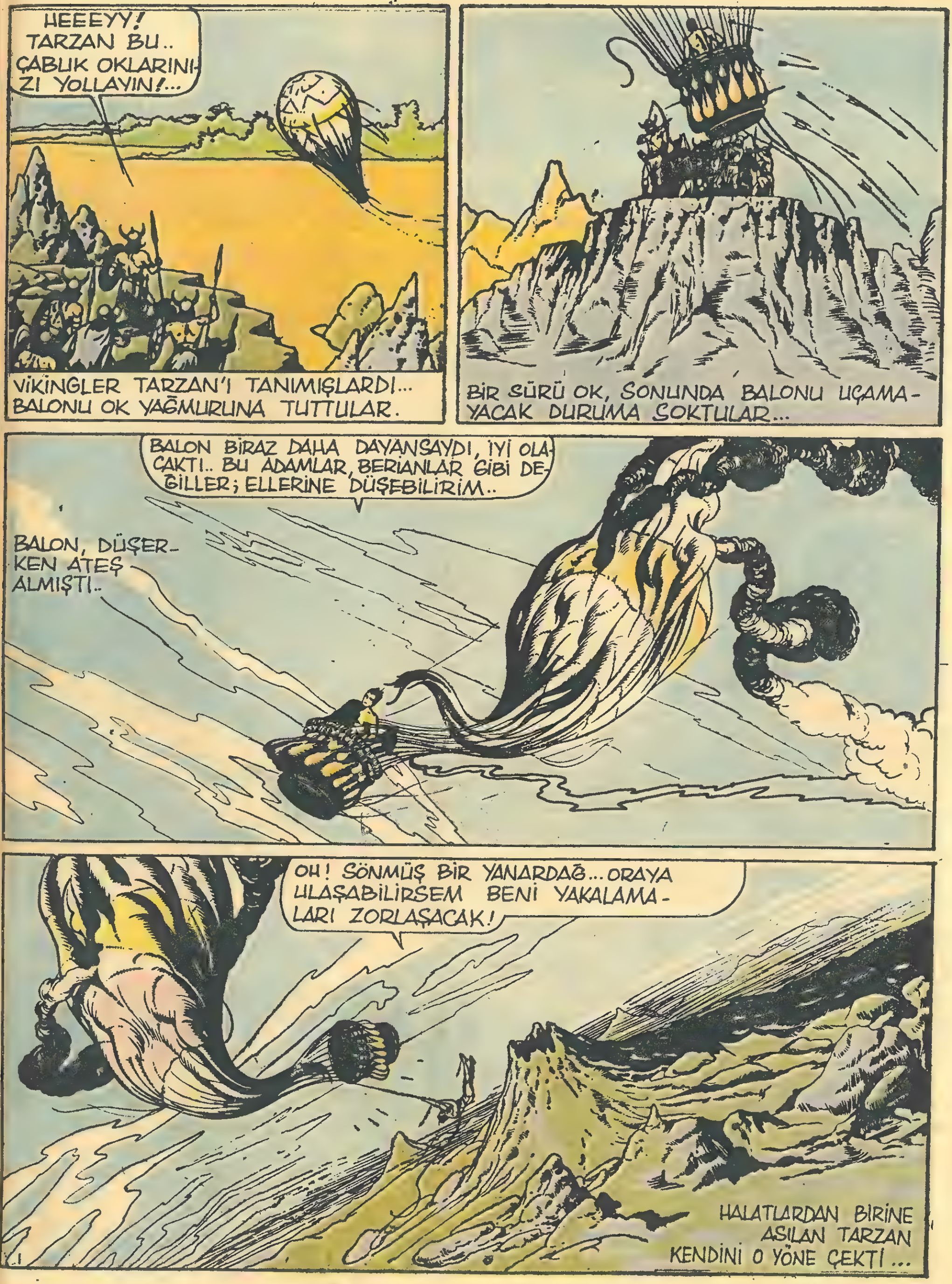
HEEEYY! TARZAN BU.. ÇABUK OKLARINIZI YOLLAYIN!...
VİKİNGLER TARZAN'I TANIMIŞLARDI... BALONU OK YAĞMURUNA TUTTULAR.
BİR SÜRÜ OK, SONUNDA BALONU UÇAMAYACAK DURUMA SOKTULAR...
BALON BİRAZ DAHA DAYANSAYDI, İYİ OLACAKTI.. BU ADAMLAR, BERIANLAR GİBİ DEĞİLLER; ELLERİNE DÜŞEBİLİRİM..
BALON, DÜŞERKEN ATEŞ ALMIŞTI..
OH! SÖNMÜŞ BİR YANARDAĞ... ORAYA ULAŞABİLİRSEM BENİ YAKALAMALARI ZORLAŞACAK!
HALATLARDAN BİRİNE ASILAN TARZAN KENDİNİ O YÖNE ÇEKTİ...

DELİĞİN YANLARINA KONMAK İSTİYORDU AMA, OLMADI... TAM AĞIZDAN İÇERİ DALDI.
NEYSE, FENA DEĞİL... BU HALAT ELİMDE OLDUKÇA, BAŞIMIN ÇARESİNE BAKABİLİRİM.
VİKİNGLER YANARDAĞIN AĞZINA DOĞRU İLERLİYORLARDI...
BALONUN, YANARDAĞIN AĞZINI KAPADIĞINI KAPADIĞINI GÖRDÜ VİKİNGLER... ŞAŞIRDILAR.
TARZAN BURADA DEĞİL... AMA ELİMİZDEN KURTULAMAYACAK!...
FAKAT HİÇ BİRİ YAKLAŞMAYA CESARET EDEMİYORDU... ORASI, ONLAR İÇİN "YASAK ALAN"DI..
ÖLÜM ÇUKURUNA DÜŞTÜ... DAĞLARIN RUHU ALDI ONU.. BURALARDA DOLAŞMAMALIYDI...
ÖLÜM ÇUKURU İÇİN GARİP ÖYKÜLER ANLATIYORLAR...
ÇOK ESKİDEN, BİR ORDUNUN TÜMÜ BURAYA GÖMÜLÜP KAYBOLMUŞLAR.....
ESKİ ZAMANLARDAN SÖZ ETMEYE NE GEREK ?.. İŞTE... ŞİMDİ DE DÜŞMANIMIZ ÖLMEDİ Mİ ?...
FAKAT TARZAN ÖLMEMİŞTİ... BALONUN HALATINA ASILMIŞ, BEKLİYORDU.
ŞUNLAR BİR AN ÖNCE UZAKLAŞSALAR İYİ OLACAK... AÇIK HAVAYA ÇIKMALIYIM; BURASI ÇOK HAVASIZ!

SAVAŞÇILARIN O KADAR YAKINDA OLDUĞUNU BİL-
MEYEN TARZAN DIŞARI ÇIKMAYA KARAR VERDİ.
BALON, YANARDAĞIN AĞZINI KAPATIYOR... HİÇ BİR ŞEY GÖREMİYORUM... AMA BU SESLER NE?
VİKİNGLERİN KRALI, BALONA DOĞRU BİR OK FIRLATTI.
ÖLÜM ÇUKURUNA YANAŞMAYA CESARETİNİZ YOK DEMEK! AMA KRALIN OKU HEPİNİZ İÇİN KONUŞACAK.
BU DAĞIN RUHUNA, ONA OLAN SAYGIMIZI SUNALIM.
BU ARADA TARZAN TEPEYE ULAŞMIŞTI...
VİKİNGLERİN SESLERİNİ DUYUYORUM, YAKIN-
DA OLSALAR GEREK...
FAKAT, NE YAZIK Kİ KRALIN OKU HALATI DELDİ GEÇTİ. TARZAN BOŞLUKTA YUVARLANDI...

FAKAT HİÇ YARALANMADAN BİR DÜZLÜĞE DÜŞTÜ...
AZ ÖTEDE, BİR GEÇİT ONU SİLÂHLARLA DOLU BİR MAĞARAYA GÖTÜRDÜ.
DEMEK Kİ BERİAN'LAR VİKİNG ORDUSUNU YİLLAR ÖNCE BURADA YENDİLER. AMA BURAYA NASIL ULAŞMIŞLARDI?
MAĞARANIN UCUNDA, BİR BAŞKA GEÇİDE RASTLADI... GİRİŞE DOĞRU İLERLEDİ...
BU GEÇİT BENİ BİR AÇIKLIĞA ULAŞTIRABİLİR.
DOĞRU YOLDA OLDUĞUMA EMİNİM!
YOLUN SONUNDA KARŞISINA DALLARLA GİZLEN-MİŞ BİR DELİK ÇIKTI...
BIÇAĞIMLA BU DALLARI KESMELİYİM.
VE TARZAN, KENDİNİ DIŞARIDA BULDU. YÜCE KAYANIN DİBİNDEYDİ...
ŞİMDİ ANLADIM. DALLAR, GİRİŞİ KAPLIYORMUŞ. VE, MAĞARAYA HİÇ IŞIK SIZMIYOR.

BU GİZLİ TÜNEL, BERİAN'LILARA ZAFERLER KAZANDIRMIŞ, ESKİDEN
KÖYE DÖNÜP, ONLARI UYARMALIYIM. VİKİNGLERİ YENECEĞİZ!
HOGARTH
GİZLİ GEÇİDİ BULMANIN SEVİNCİYLE HIZLA KÖYE KOŞTU...
ARKADAŞLAR, SİZE MÜTHİŞ BİR HABERİM VAR! ESKİDEN ATALARINIZIN VİKİNGLERİ YENMEK İÇİN KULLANDIKLARI GİZLİ BİR GEÇİT BULDUM.
YAŞA TARZAN!
SAVAŞA GİRMEDEN ÖNCE DEDELERİNİZ GİBİ CESUR VE GÜVENLİ OLMALISINIZ.
TARZAN SABIRLA, ONLARA SAVAŞMA YÖNTEMLERİNİ ÖĞRETTİ.
SONUNDA, YEPYENİ GÜÇLÜ BİR ORDU OLUŞTU.
VE İŞTE, SAVAŞ ZAMANI GELDİ. UNUTMAYIN Kİ, ESİR EDİLEN BİRÇOK KİŞİNİN HAYATI SİZİN ELİNİZDE. ONLARI KURTARMALIYIZ.

AKŞAM KARANLIĞINDA TARZAN'IN ÖNDERLİĞİNDE YOLA ÇIKIP, GEÇİDE DOĞRU İLERLEDİLER.
BİR MEŞALE, KARANLIK GEÇİDİ AYDINLATIYORDU...
KUBOR GEÇİDİNE ULAŞMAMIZ İÇİN ÜÇ SAAT GEREKİYOR. SALDIRIYA GEÇMEDEN ÖNCE ORADA KONAKLAYABİLİRİZ.
VİKİNGLER, GÜNLERDEN BERİ, TARZAN'IN ORTADAN KAYBOLUŞUNU TARTIŞIYORLARDI...
DOĞRUSUNU İSTERSENİZ BENİM İÇİM, PEK RAHAT DEĞİL.
BENCE BÜYÜK ÇUKURUN ÇEVRESİNDE ONU ARAMALIYIZ.
ANLAŞILIYOR Kİ, ARAMIZDAN HİÇ KİMSE TARZAN'IN ÖLDÜĞÜNE İNANMIYOR. ONU ARAMAYA BENİMLE KİM GELECEK?
EN GÜÇLÜ İKİ SAVAŞÇI ONA KATILDILAR, VE YANARDAĞIN AĞZINA DOĞRU İLERLEDİLER...
KRALIN HİÇ BİR ŞEYDEN HABERİ OLMAYACAK. FAKAT TARZAN'I BULURSAK BİZE TEŞEKKÜR EDECEKTİR.
SAVAŞÇILAR BALONU ÇEKEREK, YANARDAĞIN AĞZINI ORTAYA ÇIKARDILAR. FAKAT BAZI SESLER DUYUYORLARDI.
BU SES DE NE? DAĞIN ÖFKESİNİ ÜZERİMİZE ÇEKMEYELİM. BİZİ CEZALANDIRABİLİR.

BAK DİPTEN IŞIKLAR GELMEYE BAŞLADI. KUBOR UYANIYOR.
İKİ ADAM ATEŞİN PIRILTILARINDAN DEHŞETLİ KORKMUŞLARDI. DAĞIN ÖFKESİNİ ÜSTLERİNE ÇEKMEKTEN SAKINIYORLARDI.
BU BELÂLI YERDEN KAÇALIM!
BEKLE! BANA KALIRSA ORADA ATALARIMIZIN RUHLARI GEZİNİYOR. ONLARI RAHATSIZ ETMEYELİM.
BERİANLAR CESARETLE YERALTINDA İLERLİYORLARDI...
VİKİNGLERİ UYKULARINDA BASACAĞIZ. ESİRLERİ KURTARACAĞIZ.
ÖNDE YÜRÜYEN TARZAN BİRDEN DURDU...
HEPİNİZ DURUN! ATEŞLERİ SÖNDÜRÜN.
NE OLUYOR! İNANILMAZ BİR ŞEY!
BURAYA İNDİĞİMDE, BALON GİRİŞİ KAPATIYORDU. GÜNEŞ IŞIĞI BURAYA SIZDIĞINA GÖRE BİRİLERİ BALONU ALMIŞ OLACAK. ÇOK DİKKATLİ OLMALIYIZ.
İKİ VİKİNG! BU SAATTE ORADA NE ARIYORLAR? DÜŞMANLARIMIZ BİRŞEYLER SEZİNLEMİŞ OLMALI.

EYVAH ! BİZİ BULDULAR.
TARZAN, BOŞUNA UĞRAŞIYORUZ. VİKİNGLERİ HİÇ BİR ZAMAN YENEMİYECEĞİZ.
BOŞ YERE HAYALE KAPILDIK.
SESİNİZİ KESİN. BELKİ DE GÖZCÜLER HENÜZ GELDİĞİMİZİ BİLMİYORLARDIR. BEN TEPEYE ÇIKIP BİR BAKAYIM.
FAKAT TARZAN, TEPEYE ULAŞTIĞINDA, VİKİNGLER KOŞARAK UZAKLAŞIYORLARDI.
SİLÂH BAŞINA! SİLÂH BAŞINA!
HABER, SAVAŞÇILAR ARASINDA HIZLA YAYILDI.
ÖLÜM ÇUKURUNDA, GÖLGELERE RASTLADIK.
NE OLUYOR? KİM BAĞIRDI?
KRALA HABER VERİN!
SAVAŞÇILAR SİLÂHLARINI ALIP, YANARDAĞIN AĞZINA DOĞRU KOŞTULAR...
BASKINIMIZ SUYA DÜŞTÜ. HİÇ OLMAZSA BERİAN'LILARA CESARET VERMELİ. ONLARIN YANINDA OLMALIYIM.
HOGARTH

PLANIMIZ SUYA DÜŞTÜ. DÜŞMANLAR SİLAHLARLA GELİYORLAR!
DAHA BİR ŞEY KAYBETMEDİK. YERİNİZDEN KIPIRDAMAYIN. EĞER ÇUKURA GİRERSELER ONLARIN ÜSTÜNE YÜRÜYEBİLİRİZ.
VİKİNGLER HIZLA İLERLİYORLARDI...
BİZİM BU BÖLGEYE GİRMEMİZ YASAKTIR. ORADA GÖLGELER GÖRDÜĞÜNÜZ GERÇEK Mİ?
EVET KRALIM. İŞTE TAM BURASIYDI. ŞİMDİ HİÇ SES YOK, AMA BEKLE VE KENDİ GÖZLERİNLE GÖR.
KRAL, HİÇ BİR SES DUYMUYORDU... SABRI TÜKENMEK ÜZEREYDİ.
BU KAYALIKLARDA NÖBET TUTMANIZI EMREDİYORUM. YANARDAĞI DA SÜREKLİ OLARAK GÖZLEYECEKSİNİZ.
TARZAN İSE AŞAĞIDA YENİ BİR PLAN KURMAKTAYDI...
ELİNİZDEN GELDİĞİ KADAR ÇOK KURU DAL TOPLAYIN. HEPSİNİ ÖLÜM ÇUKURUNA YIĞIN, TAMAM MI?
KURU DALLAR ATEŞE VERİLDİ. VE DEV ALEVLER YANARDAĞIN AĞZINDAN KARA DUMANLARLA ÇIKTILAR... GÖRENLER YANARDAĞIN PATLADIĞINI SANIRDI...
İMDAT! İMDAT! KUBOR YENİDEN UYANDI!
DAĞIN YÜCE RUHU ÖFKELENDİ!
KADINLARIMIZI VE ÇOCUKLARIMIZI KURTARALIM!
DAĞ ALEVLER İÇİNDE!
HEMEN BİR SIĞINAK BULMALIYIZ...
AZ SONRA BÜYÜK BİR PATLAMA OLABİLİR. CAYIR CAYIR YANACAĞIZ!
DEHŞET İÇİNDE, HIZLA ORADAN UZAKLAŞTILAR. ŞAFAK SÖKERKEN, HERKES OVAYA ULAŞMIŞTI.

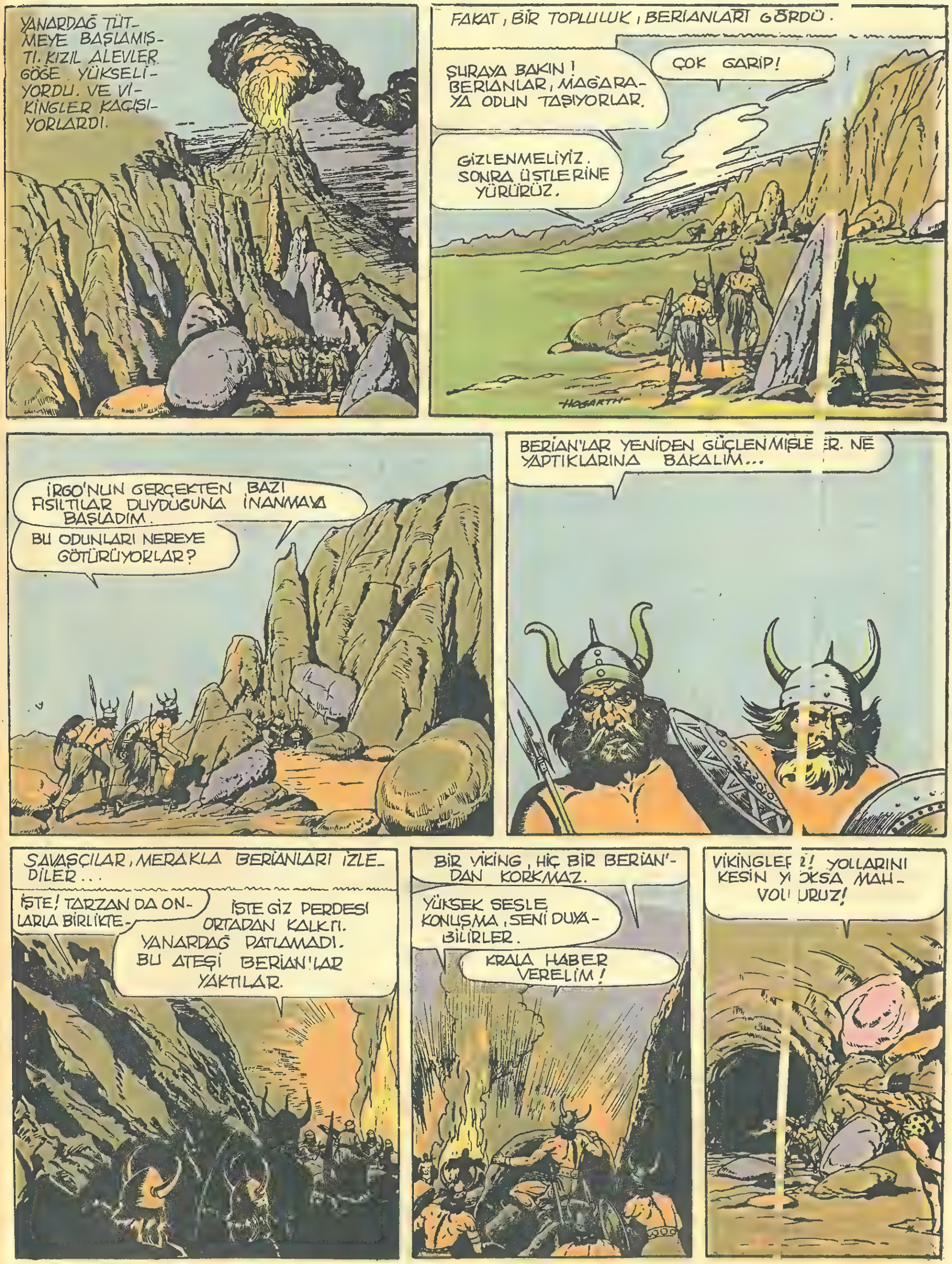

YANARDAĞ TÜTMEYE BAŞLAMIŞTI. KIZIL ALEVLER GÖĞE YÜKSELİYORDU. VE VİKİNGLER KAÇIŞIYORLARDI.
FAKAT, BİR TOPLULUK, BERİANLARI GÖRDÜ.
ŞURAYA BAKIN! BERİANLAR, MAĞARAYA ODUN TAŞIYORLAR.
ÇOK GARİP!
GİZLENMELİYİZ. SONRA ÜSTLERİNE YÜRÜRÜZ.
HOGARTH
İRGO'NUN GERÇEKTEN BAZI FISILTILAR DUYDUĞUNA İNANMAYA BAŞLADIM.
BU ODUNLARI NEREYE GÖTÜRÜYORLAR?
BERİAN'LAR YENİDEN GÜÇLENMİŞLER. NE YAPTIKLARINA BAKALIM...
SAVAŞÇILAR, MERAKLA BERİANLARI İZLEDİLER...
İŞTE! TARZAN DA ONLARLA BİRLİKTE.
İŞTE GİZ PERDESİ ORTADAN KALKTI. YANARDAĞ PATLAMADI. BU ATEŞİ BERİAN'LAR YAKTILAR.
BİR VİKİNG, HİÇ BİR BERİAN'DAN KORKMAZ.
YÜKSEK SESLE KONUŞMA, SENİ DUYABİLİRLER.
KRALA HABER VERELİM!
VİKİNGLER! YOLLARINI KESİN YOKSA MAHVOLURUZ!

DAR GEÇİTTE, BAZI SAVAŞÇILAR ÇARPIŞIRKEN, DİĞERLERİ ŞEFLERİNE HABER VERMEYE GİTTİLER. KANLI BİR DÖĞÜŞ BAŞLADI. TARZAN, KISA BİR SÜRE İÇİNDE ONLARI YERE YIKTI...
İŞTE BU DA SONUNCUSU. FAKAT İKİ TANESİ KAÇTILAR GALİBA...
KOŞALIM! BURADAN ÇIKIP HALKIMIZA HABER VERMELİYİZ.
İKİ SAVAŞÇI GERÇEKTEN KAÇMIŞLARDI. BU ARADA KRAL, GİZLİ GEÇİT'E BİRKAÇ KİŞİNİN GÖNDERİLMESİNİ İSTEDİ...
BAŞLARINDA TARZAN VAR... BERİAN'LAR AYAKLANDILAR...
ALDIRMA SEN! BAK GÖRECEKSİN. ÖLÜM ÇUKURU ONLARA MEZAR OLACAK.
HEMEN GEÇİDİN AĞZINI KAPATIN. TARZAN VE ADAMLARI ORADA TIKALI KALACAKLAR. HAVASIZLIKTAN ÖLECEKLER...
EN BÜYÜK SENSİN!
YAŞSA KRAL!
GİZLİ GEÇİDİN GİRİŞİNE BİRKAÇ SAVAŞÇI BIRAKTIKTAN SONRA KRAL'IN ÖNDERLİĞİNDE YANARDAĞA TIRMANMAYA BAŞLADILAR...
ÇABUK! BAŞARIMIZ HIZLI HAREKET ETMENİZE BAĞLI!
YANARDAĞA EN KISA SÜREDE ULAŞMALIYIZ... İLERİ!
BU ARADA, TARZAN OLABİLECEKLERİ ÖNCEDEN SEZİNLEMİŞTİ. FAZLA ZAMAN KAYBETMEDEN UZAKLAŞMAK İSTİYORDU.
ATEŞİ SÖNDÜRÜN!
TARZAN, KRAL GEÇİDİN GİRİŞİ KAPATTI.

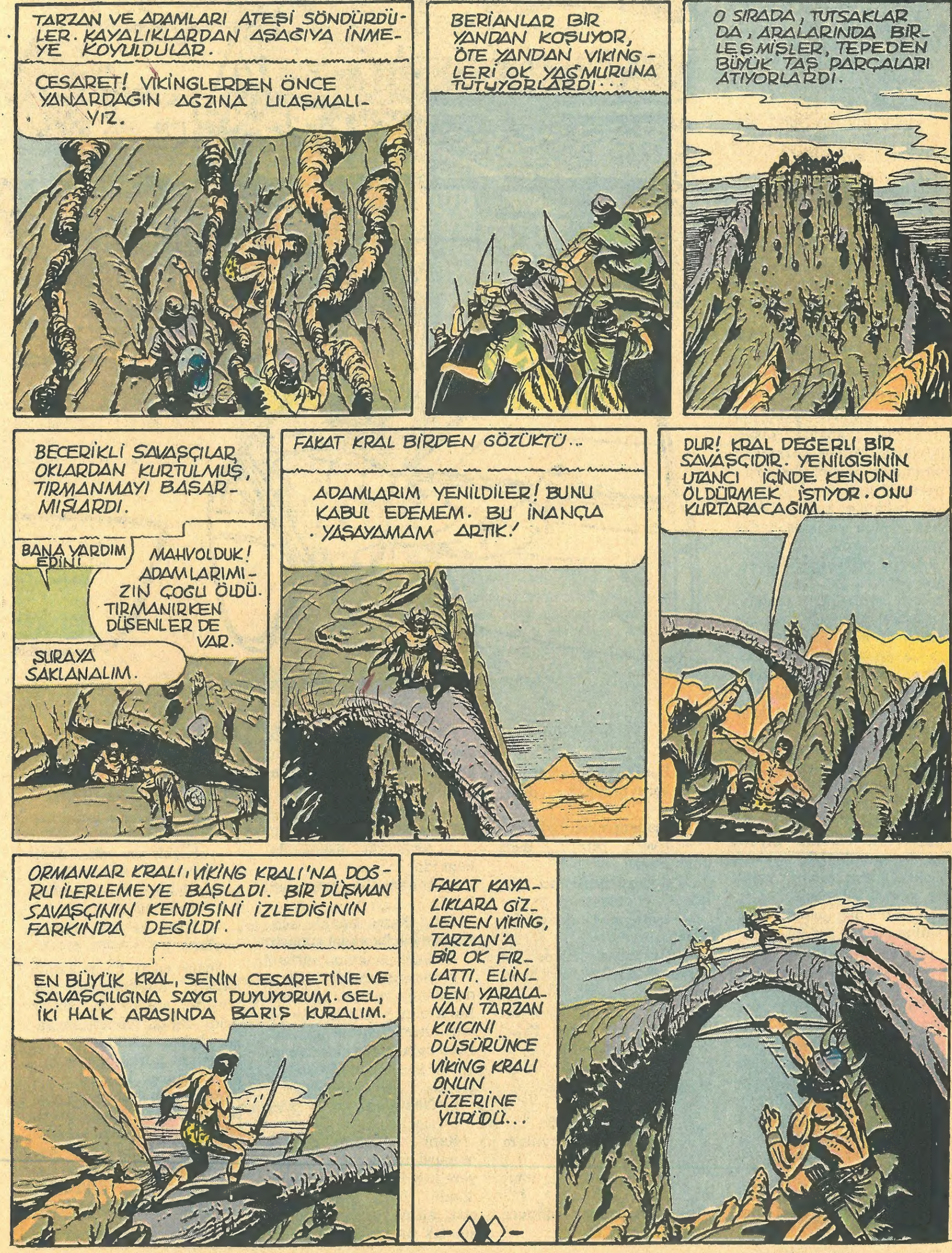

TARZAN VE ADAMLARI ATEŞİ SÖNDÜRDÜLER. KAYALIKLARDAN AŞAĞIYA İNMEYE KOYULDULAR.
CESARET! VİKİNGLERDEN ÖNCE YANARDAĞIN AĞZINA ULAŞMALIYIZ.
BERİANLAR BİR YANDAN KOŞUYOR, ÖTE YANDAN VİKİNGLERİ OK YAĞMURUNA TUTUYORLARDI...
O SIRADA, TUTSAKLAR DA, ARALARINDA BİRLEŞMİŞLER, TEPEDEN BÜYÜK TAŞ PARÇALARI ATIYORLARDI.
BECERİKLİ SAVAŞÇILAR OKLARDAN KURTULMUŞ, TIRMANMAYI BAŞARMIŞLARDI.
BANA YARDIM EDİN!
MAHVOLDUK! ADAMLARIMIZIN ÇOĞU ÖLDÜ. TIRMANIRKEN DÜŞENLER DE VAR.
ŞURAYA SAKLANALIM.
FAKAT KRAL BİRDEN GÖZÜKTÜ...
ADAMLARIM YENİLDİLER! BUNU KABUL EDEMEM. BU İNANÇLA YAŞAYAMAM ARTIK!
DUR! KRAL DEĞERLİ BİR SAVAŞÇIDIR. YENİLGİSİNİN UTANCI İÇİNDE KENDİNİ ÖLDÜRMEK İSTİYOR. ONU KURTARACAĞIM.
ORMANLAR KRALI, VİKİNG KRALI'NA DOĞRU İLERLEMEYE BAŞLADI. BİR DÜŞMAN SAVAŞÇININ KENDİSİNİ İZLEDİĞİNİN FARKINDA DEĞİLDİ.
EN BÜYÜK KRAL, SENİN CESARETİNE VE SAVAŞÇILIĞINA SAYGI DUYUYORUM. GEL, İKİ HALK ARASINDA BARIŞ KURALIM.
FAKAT KAYALIKLARA GİZLENEN VİKİNG, TARZAN'A BİR OK FIRLATTI. ELİNDEN YARALANAN TARZAN KILICINI DÜŞÜRÜNCE VİKİNG KRALI ONUN ÜZERİNE YÜRÜDÜ...

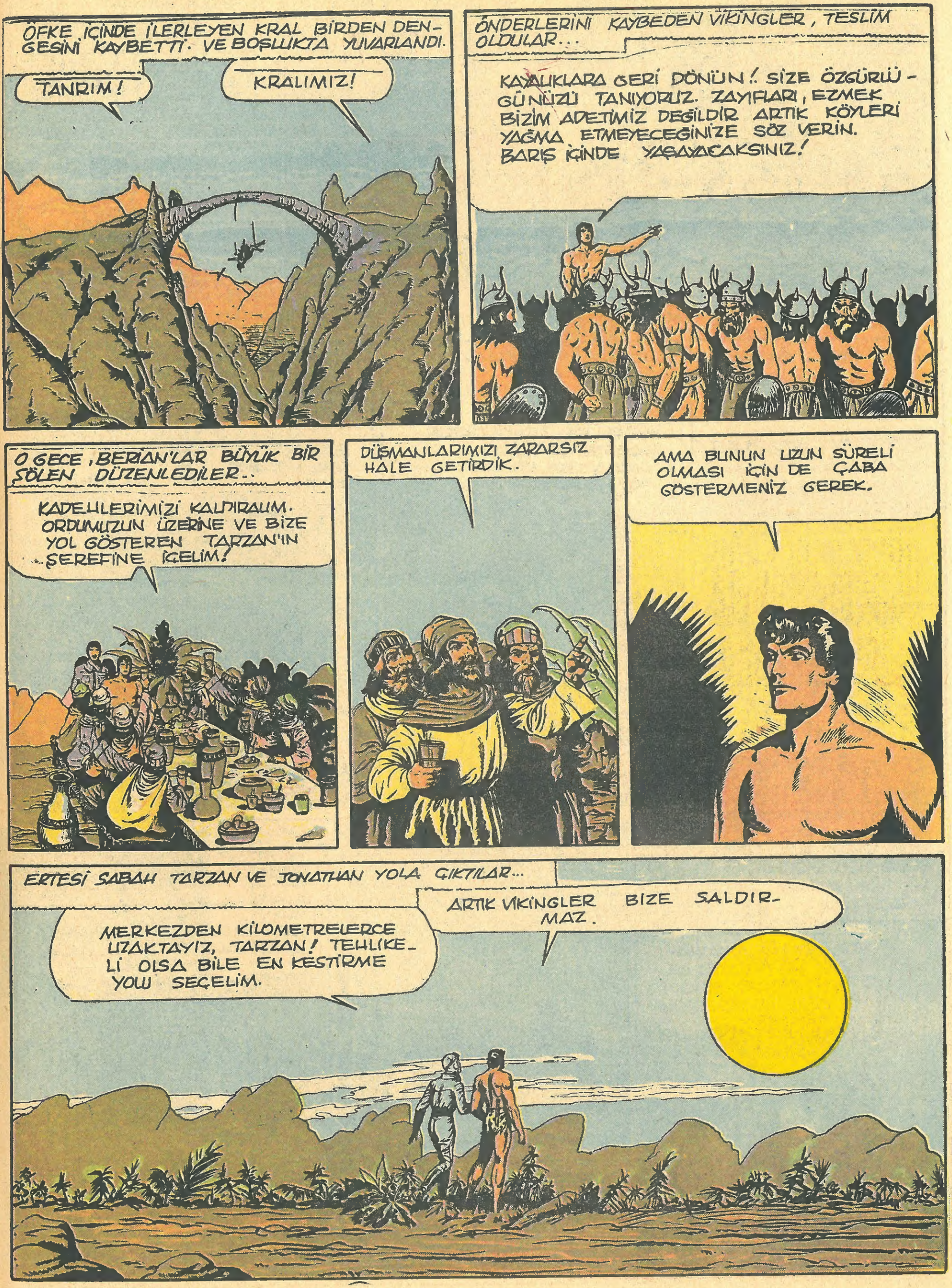

ÖFKE İÇİNDE İLERLEYEN KRAL BİRDEN DENGESİNİ KAYBETTİ. VE BOŞLUKTA YUVARLANDI.
TANRIM!
KRALIMIZ!
ÖNDERLERİNİ KAYBEDEN VİKİNGLER, TESLİM OLDULAR...
KAYALIKLARA GERİ DÖNÜN! SİZE ÖZGÜRLÜ-GÜNÜZÜ TANIYORUZ. ZAYIFLARI EZMEK BİZİM ADETİMİZ DEĞİLDİR ARTIK KÖYLERİ YAĞMA ETMEYECEĞİNİZE SÖZ VERİN. BARIŞ İÇİNDE YAŞAYACAKSINIZ!
O GECE, BERİAN'LAR BÜYÜK BİR ŞÖLEN DÜZENLEDİLER..
KADEHLERİMİZİ KALDIRALIM. ORDUMUZUN ÜZERİNE VE BİZE YOL GÖSTEREN TARZAN'IN ŞEREFİNE İÇELİM!
DÜŞMANLARIMIZI ZARARSIZ HALE GETİRDİK.
AMA BUNUN UZUN SÜRELİ OLMASI İÇİN DE ÇABA GÖSTERMENİZ GEREK.
ERTESİ SABAH TARZAN VE JONATHAN YOLA ÇIKTILAR...
MERKEZDEN KİLOMETRELERCE UZAKTAYIZ, TARZAN! TEHLİKELİ OLSA BİLE EN KESTİRME YOLU SEÇELİM.
ARTIK VİKİNGLER BİZE SALDIRMAZ.

BIR KAÇ SAATLIK YÜRÜYÜŞTEN SONRA...
TARZAN! BAK DEĞERLİ TAŞLAR!
BOŞVER ŞİMDİ! VAKİT YİTİRMEYELİM...
BU TAŞLAR ÇOK İŞİME YARAYACAK. BÖYLESİ BİR ZENGİNLİĞİ HİÇ DÜŞÜNMEMİŞTİM
BIRAK BUNLARI. ELLERİNDE BU KADAR AĞIRLIK VARKEN, ZORLUKLA YÜRÜYECEĞİNİ BİLMİYOR MUSUN?
YAKUT DEĞİL, YİYECEK VE İÇECEK GEREK BİZE...
JONATHAN TARZAN'A KARŞI GELEMEDİ...
BÖYLESİ BİR ZENGİNLİKTEN VAZGEÇEMEM. DAHA SONRA GERİ DÖNECEĞİM BURAYA.
UZUN BİR YOLCULUKTAN SONRA İKİ ARKADAŞIN ÖNÜNE, BİRDEN IŞIKLI BİR KENT ÇIKTI...
BU KENT ÇOK* HOŞUMA GİTTİ.
BİR KENT! KENTLERDEN GEÇMEYİ HİÇ SEVMEMEM.
OLABİLİR... AMA BEN ORAYA GİTMELİYİM. UYGARLIKLA İLİŞKİ KURMAM GEREKİYOR.
ANLIYORUM JONATHAN. AMA HİÇ OLMAZSA GECEYİ BEKLE. BU KENTTE KİMLERİN YAŞADIĞINI ANLAMAMIZ GEREK.
JONATHAN, TARZAN'IN SÖZLERİNİ DİNLEDİ. TARZAN AKŞAM KARANLIĞINDA KENTE İNDİ.
JONATHAN BURADA GÜVENCE İÇİNDE OLACAK...
VE ERTESİ GÜN, TARZAN HAYATINI KURTARDIĞI ADAMLA VEDALAŞTI.
BEN ORMANLARI, BU PIRILTILI SARAYLARDAN DAHA FAZLA SEVİYORUM.
BİTTİ